Rohr Kamin
Keramik-Kamin-Systeme

Mehr als
50 Jahre Erfahrung
im Bereich Kamintechnik

Preisliste 2024

Gültig ab Jänner 2024
unverbindliche Richtpreise
exclusive Mehrwertsteuer

Verwenden Sie unser
Kalkulationsprogramm
Internet-Download: www.rohrkamin.at

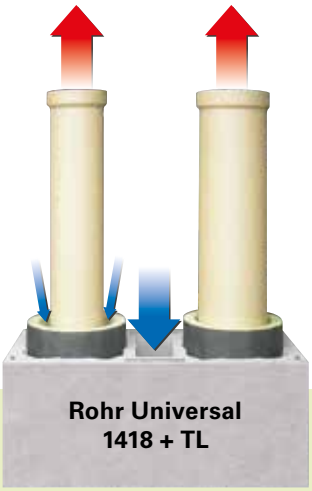

Our e-business is powered by
move IT Software
www.moveit.at

Rohr_Universal

Das universell einsetzbare Kaminsystem

Optimal für energiesparende Bauweise bzw. Heizkonzepte!

- Für alle Brennstoffe geeignet
- Mit GW3-getesteten Keramikrohren
- Brennwerttauglich
- Über Thermo-Luftschacht Verbrennungsluftzufuhr für raumluftunabhängig betriebene Festbrennstoff-Feuerstätten möglich
- Ø 14 cm für Gas-Brennwertgeräte im Gegenstrombetrieb geeignet
- Thermo-Trennsteine (Schaumglas-Elemente) zur Minimierung der Wärmebrücke über den Mantelstein verfügbar
- Passivhaus tauglich
- Geschosshohe Ausführung auf Anfrage

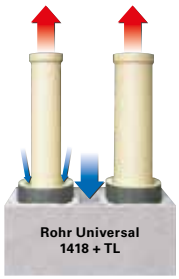

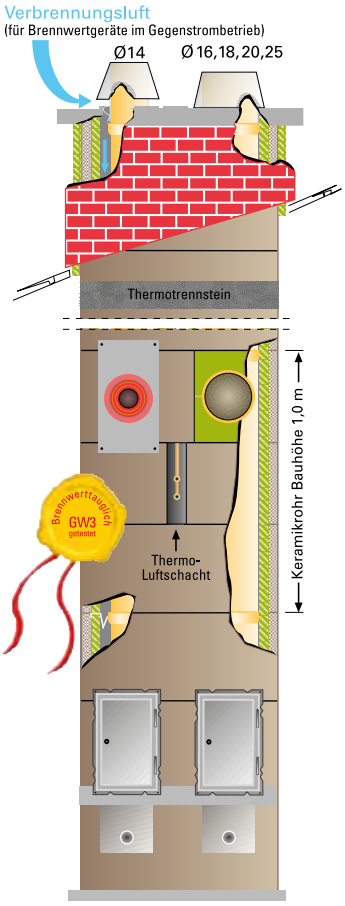

Ø 12 cm auf Anfrage	Lichter Ø cm	Außenmaß cm	Thermo-Luftschacht cm	Gewicht kg/Stgm.	Kamin Best. Nr.	Euro/Stgm.	Grundbausatz*1 (als Zuschlag zum Stgm.) Best. Nr.	Euro/Stk.
Einzügig	14	37x37		77	RU 14	**167,10**	GBS U 14	**742,50**
	16	37x37 (32x32)		80	RU 16	**176,90**	GBS U 16	**632,00**
	18	37x37		82	RU 18	**192,60**	GBS U 18	**632,80**
	20	37x37		93	RU 20	**204,20**	GBS U 20	**652,90**
	25	47x47		149	RU 25	**293,80**	GBS U 25	**793,90**
	30	52x52		167	RU 30	**370,70**	GBS U 30	**922,30**
Einzügig mit Thermo-Luftschacht	14/L	37x51	9,5x25	107	RU 14L	**209,40**	GBS U 14L	**753,90**
	16/L	37x51 (32x46)	9,5x25	111	RU 16L	**219,20**	GBS U 16L	**643,40**
	18/L	37x51	9,5x25	113	RU 18L	**234,90**	GBS U 18L	**644,20**
	20/L	37x51	9,5x25	116	RU 20L	**246,50**	GBS U 20L	**664,30**
	25/L	47x61	10x37	195	RU 25L	**340,60**	GBS U 25L	**803,50**
Zweizügig	14/14	37x69		138	RU 1414	**334,50**	GBS U 1414	**1.476,50**
	16/14	37x69		141	RU 1614	**344,30**	GBS U 1614	**1.366,00**
	16/16	37x69 (32x59)		144	RU 1616	**354,10**	GBS U 1616	**1.255,40**
	18/14	37x69		143	RU 1814	**360,00**	GBS U 1814	**1.366,90**
	18/16	37x69 (37x64)		146	RU 1816	**369,80**	GBS U 1816	**1.256,30**
	18/18	37x69		149	RU 1818	**385,50**	GBS U 1818	**1.257,40**
	20/14	37x69		146	RU 2014	**371,60**	GBS U 2014	**1.386,90**
	20/16	37x69 (37x64)		149	RU 2016	**381,40**	GBS U 2016	**1.276,40**
	20/18	37x69		151	RU 2018	**397,10**	GBS U 2018	**1.277,30**
	20/20	37x69		154	RU 2020	**408,70**	GBS U 2020	**1.297,20**
Zweizügig mit Thermo-Luftschacht	14/L/14	37x80	10x25	155	RU 14L14	**376,80**	GBS U 14L14	**1.488,30**
	16/L/14	37x80	10x25	158	RU 16L14	**386,60**	GBS U 16L14	**1.377,80**
	16/L/16	37x80	10x25	161	RU 16L16	**396,40**	GBS U 16L16	**1.267,20**
	18/L/14	37x80	10x25	160	RU 18L14	**402,30**	GBS U 18L14	**1.378,70**
	18/L/16	37x80	10x25	163	RU 18L16	**412,10**	GBS U 18L16	**1.268,10**
	18/L/18	37x80	10x25	166	RU 18L18	**427,80**	GBS U 18L18	**1.268,90**
	20/L/14	37x80	10x25	163	RU 20L14	**413,90**	GBS U 20L14	**1.398,70**
	20/L/16	37x80	10x25	166	RU 20L16	**423,70**	GBS U 20L16	**1.288,20**
	20/L/18	37x80	10x25	169	RU 20L18	**439,40**	GBS U 20L18	**1.289,10**
	20/L/20	37x80	10x25	172	RU 20L20	**451,00**	GBS U 20L20	**1.309,00**
Sonderkombination (größerer Kaminzug als "Isolier-Rohr-Kamin") **(mit Thermo-Luftschacht)**	18/14	37x69		151	RUK 1814	**325,30**	GBS UK 1814	**1.269,30**
	18/16	37x69		154	RUK 1816	**335,10**	GBS UK 1816	**1.158,80**
	20/14	37x69		154	RUK 2014	**337,30**	GBS UK 2014	**1.316,20**
	20/16	37x69		157	RUK 2016	**347,10**	GBS UK 2016	**1.205,70**
	18/L/14	37x80	10x25	167	RUK 18L14	**367,60**	GBS UK 18L14	**1.281,10**
	18/L/16	37x80	10x25	170	RUK 18L16	**377,40**	GBS UK 18L16	**1.170,60**
	20/L/14	37x80	10x25	170	RUK 20L14	**379,60**	GBS UK 20L14	**1.328,00**
	20/L/16	37x80	10x25	173	RUK 20L16	**389,40**	GBS UK 20L16	**1.217,50**

*1 Grundbausatz bestehend aus: Zubehörteile für den 1. Stgm. (Betonzwischenplatte, Putztürformteile mit Kondensatablauf, Rußplatte, Putztüren), Frontplatte für Rauchrohranschluss, Mündungskonus bzw. Abströmrohr mit Konus, Fugenmasse für 13 Stgm.

Angaben, Preise mit Vorbehalt.

Designblende für Putztür
Seite 11

Zubehörteile

Fertigfußzuschlag (als Zuschlag zum Stgm.) Best. Nr.	Euro/Stk.	Abdeckplatte Edelstahl Best. Nr. große Ausführung (MST + 2 x 16 cm)	Best. Nr. kleine Ausführung (MST + 2 x 8,5 cm)	Euro/Stk.
FFZ U 14	**111,90**	AP U 18 GR	AP U 18 KL	**208,00**
FFZ U 16	**111,90**	AP U 18 GR	AP U 18 KL	**208,00**
FFZ U 18	**111,90**	AP U 18 GR	AP U 18 KL	**208,00**
FFZ U 20	**111,90**	AP U 18 GR	AP U 18 KL	**208,00**
FFZ U 25	**136,20**	AP U 25 GR	AP U 25 KL	**281,20**
			AP U 30 KL	**292,40**
FFZ U 14L (L14)	**126,80**	AP U 18L GR	AP U 18L KL	**318,60*2**
FFZ U 16L (L16)	**126,80**	AP U 18L GR	AP U 18L KL	**318,60*2**
FFZ U 18L (L18)	**126,80**	AP U 18L GR	AP U 18L KL	**318,60*2**
FFZ U 20L (L20)	**126,80**	AP U 18L GR	AP U 18L KL	**318,60*2**
		AP U 25L GR	AP U 25L KL	**386,20*2**
FFZ U 1414	**168,20**	AP U 1818 GR	AP U 1818 KL	**264,30*2**
FFZ U 1614	**168,20**	AP U 1818 GR	AP U 1818 KL	**264,30*2**
FFZ U 1616	**168,20**	AP U 1818 GR	AP U 1818 KL	**264,30*2**
FFZ U 1814	**168,20**	AP U 1818 GR	AP U 1818 KL	**264,30*2**
FFZ U 1816	**168,20**	AP U 1818 GR	AP U 1818 KL	**264,30*2**
FFZ U 1818	**168,20**	AP U 1818 GR	AP U 1818 KL	**264,30*2**
FFZ U 2014	**168,20**	AP U 1818 GR	AP U 1818 KL	**264,30*2**
FFZ U 2016	**168,20**	AP U 1818 GR	AP U 1818 KL	**264,30*2**
FFZ U 2018	**168,20**	AP U 1818 GR	AP U 1818 KL	**264,30*2**
FFZ U 2020	**168,20**	AP U 1818 GR	AP U 1818 KL	**264,30*2**
FFZ U 14L14	**177,00**	AP U 18L18 GR	AP U 18L18 KL	**363,70*2**
FFZ U 16L14	**177,00**	AP U 18L18 GR	AP U 18L18 KL	**363,70*2**
FFZ U 16L16	**177,00**	AP U 18L18 GR	AP U 18L18 KL	**363,70*2**
FFZ U 18L14	**177,00**	AP U 18L18 GR	AP U 18L18 KL	**363,70*2**
FFZ U 18L16	**177,00**	AP U 18L18 GR	AP U 18L18 KL	**363,70*2**
FFZ U 18L18	**177,00**	AP U 18L18 GR	AP U 18L18 KL	**363,70*2**
FFZ U 20L14	**177,00**	AP U 18L18 GR	AP U 18L18 KL	**363,70*2**
FFZ U 20L16	**177,00**	AP U 18L18 GR	AP U 18L18 KL	**363,70*2**
FFZ U 20L18	**177,00**	AP U 18L18 GR	AP U 18L18 KL	**363,70*2**
FFZ U 20L20	**177,00**	AP U 18L18 GR	AP U 18L18 KL	**363,70*2**

FFZ UK 1814	**168,20**	AP U 1818 GR	AP U 1818 KL	**264,30*2**
FFZ UK 1816	**168,20**	AP U 1818 GR	AP U 1818 KL	**264,30*2**
FFZ UK 2014	**168,20**	AP U 1818 GR	AP U 1818 KL	**264,30*2**
FFZ UK 2016	**168,20**	AP U 1818 GR	AP U 1818 KL	**264,30*2**
FFZ UK 18L14	**177,00**	AP U 18L18 GR	AP U 18L18 KL	**363,70*2**
FFZ UK 18L16	**177,00**	AP U 18L18 GR	AP U 18L18 KL	**363,70*2**
FFZ UK 20L14	**177,00**	AP U 18L18 GR	AP U 18L18 KL	**363,70*2**
FFZ UK 20L16	**177,00**	AP U 18L18 GR	AP U 18L18 KL	**363,70*2**

*2 Preis gilt für kleine Ausführung;
bei großer Ausführung 15% Aufpreis

Rauchrohranschluss 90°/45° (als Zuschlag zum Stgm.)

Best. Nr. 90°	Euro/Stk.	Best. Nr. 45°	Euro/Stk.
RAZ U 14	**87,00**	RAZ U 14 45°	**117,60**
RAZ U 16	**87,00**	RAZ U 16 45°	**117,60**
RAZ U 18	**87,00**	RAZ U 18 45°	**117,60**
RAZ U 20	**95,00**	RAZ U 20 45°	**131,40**
RAZ U 25	**95,00**	RAZ U 25 45°	**146,00**
RAZ U 30	**117,30**	RAZ U 30 45°	**146,00**
für Isolier-Rohr-Kamin bei System RUK:			
RAZ 18	**81,20**	RAZ 18 45°	**103,30**
RAZ 20	**88,50**	RAZ 20 45°	**109,10**

Putztüranschluss-Set (für DG) (als Zuschlag zum Stgm.)
(1x im Grundbausatz enthalten!)

Best. Nr.	Euro/Stk.
PA SET U 14	**257,50**
PA SET U 16	**205,30**
PA SET U 18	**205,30**
PA SET U 20	**213,30**
PA SET U 25	**233,20**
PA SET U 30	**255,50**
bei System RUK:	
PA SET IR 18	**199,50**
PA SET IR 20	**206,80**

Gegenstrompaket (für den Anschluss von Brennwertgeräten)
Nur bei Ø 14 möglich.

Inhalt:
Zuluftplatte, Abgasadapter,
Zuluftadapter, Fugendichtmasse

Best. Nr.	Euro/Stk.
GSP U 14	**188,40**

Fugenmasseeimer 1 kg
1 Eimer reicht für ca. 5 Stgm. Muffenrohre, für 13 Stgm. im Grundbausatz enthalten

Best. Nr.	Euro/Stk.
SK 1	**23,70**

Abstandhalter Ø 14 (für 13 Stgm. im Grundbausatz enthalten; 4 Stk/m)

Best. Nr.	Euro/Stk.
AH U 14	**1,40**

Schalblech für Ortbetonplatte (für Ø 14 bis 20 cm)

Best. Nr.	Euro/Stk.
SB 18	**41,70**

Weitere Zubehörteile siehe Seiten 10 und 11

Rohr_Universal LAF

Das universell einsetzbare Kaminsystem

Das platzsparende Kaminsystem für raumluftunabhänig betriebene Festbrennstoff-Feuerstätten!

Für alle Brennstoffe geeignet, mit GW3-getesteten Keramikrohren, brennwerttauglich, Passivhaus tauglich…

Der Rohr Universal LAF ist eine Alternative zum Rohr Universal mit Thermo-Luftschacht.

Geschosshohe Ausführung auf Anfrage

	Lichter Ø cm	Außenmaß cm	Luftschacht cm	Gewicht kg/Stgm.	**Kamin** Best. Nr.	Euro/Stgm.	**Grundbausatz*** (als Zuschlag zum Stgm.) Best. Nr.	Euro/Stk.
Einzügig	14	36x36		83	RU 14 LAF	**204,70**	GBS U 14 LAF	**609,50**
	16	36x36 (40x40)		86	RU 16 LAF	**217,60**	GBS U 16 LAF	**604,60**
	18	40x40		96	RU 18 LAF	**241,20**	GBS U 18 LAF	**609,80**
	20	43x43		107	RU 20 LAF	**263,20**	GBS U 20 LAF	**640,50**
Einzügig mit Luftschacht	16/L	43x58	12x33	132	RU 16L LAF	**271,90**	GBS U 16L LAF	**638,40**
	18/L	43x58	12x33	134	RU 18L LAF	**291,30**	GBS U 18L LAF	**636,70**
	20/L	43x58	12x33	135	RU 20L LAF	**307,00**	GBS U 20L LAF	**654,00**
Zweizügig	16+14 *1	36x72		169	RU 16+14 LAF	**422,30**	GBS U 16+14 LAF	**1.214,10**
	16+16 *1	36x72		172	RU 16+16 LAF	**435,20**	GBS U 16+16 LAF	**1.210,60**
	18/14	40x69		170	RU 1814 LAF	**428,80**	GBS U 1814 LAF	**1.195,20**
	18/16	40x69		171	RU 1816 LAF	**441,70**	GBS U 1816 LAF	**1.190,30**
	18+18 *1	40x80		192	RU 18+18 LAF	**482,40**	GBS U 18+18 LAF	**1.221,20**
*1 2 x Einzügig	20+20 *1	43x86		214	RU 20+20 LAF	**526,40**	GBS U 20+20 LAF	**1.282,70**

* Grundbausatz bestehend aus: Zubehörteile für den 1. Stgm. (Betonzwischenplatte, Putztürformteile mit Kondensatablauf, Rußplatte, Putztüren), Frontplatte für Rauchrohranschluss, Mündungskonus, Fugenmasse für 13 Stgm.

Besondere Merkmale:

- **Für raumluftunabhängigen Betrieb**
  Der Rohr Universal LAF wurde speziell für raumluftunabhängig betriebene Festbrennstoff-Feuerstätten entwickelt.
  Eine gesicherte Luftversorgung der Feuerstätte von außen ist besonders bei dichter Gebäudehülle bzw. beim Einsatz von kontrollierter Wohnraumlüftung notwendig.
- **Flexible Anschlussmöglichkeiten**
  Durch die Zuluftansaugung über den Luftringspalt ist sowohl der Rauchrohranschluss als auch der Zuluftanschluss von allen Seiten möglich.
- **Platzsparend**
  Der Rohr Universal LAF benötigt weniger Platz als der Rohr Universal mit Thermo-Luftschacht.
- **Optimierte Kopflösung**
  Eine speziell ausgeführte Edelstahl-Zuluftkopfplatte ermöglicht eine sichere Zuluft-Ansaugung.
  Diese Kopflösung ist schlagregendicht und verhindert zuverlässig einen Eintritt der Abgase in den Zuluft-Ringspalt.

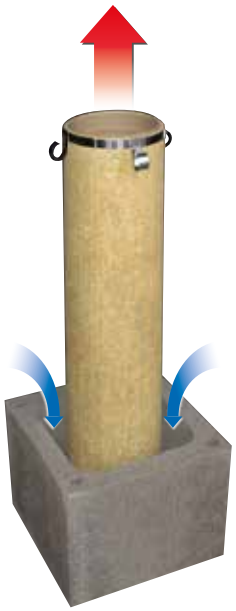

Lichter Ø Innenrohr in cm	14	16	16	18	20
Außenmaß Mantelstein in cm	36x36	36x36	40x40	40x40	43x43
Querschnitt Zuluftringspalt in cm² (zirka)	330	260	480	410	500

Angaben, Preise mit Vorbehalt.

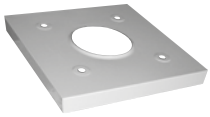

Fertigfußzuschlag (als Zuschlag zum Stgm.) Best. Nr.	Euro/Stk.	Zuluftkopfplatte Edelstahl für Zuluft-Ansaugung (MST + 2 x 11 cm)	Euro/Stk.
FFZ U 14 LAF	136,20	AP U 14 LAF	329,80
FFZ U 16 LAF	136,20	AP U 16 LAF	329,80
FFZ U 18 LAF	136,20	AP U 18 LAF	369,20
FFZ U 20 LAF	136,20	AP U 20 LAF	397,40
		AP U 16L LAF	431,20
		AP U 18L LAF	431,20
		AP U 20L LAF	431,20
FFZ U 16+14 LAF	272,40	AP U 16+14 LAF	622,40
FFZ U 16+16 LAF	272,40	AP U 16+16 LAF	622,40
		AP U 1814 LAF	622,40
		AP U 1816 LAF	622,40
FFZ U 18+18 LAF	272,40	AP U 18+18 LAF	701,20
FFZ U 20+20 LAF	272,40	AP U 20+20 LAF	757,60

Designblende für Putztür
Seite 11

Zubehörteile

Rauchrohranschluss 90°/45° (als Zuschlag zum Stgm.)

Best. Nr. 90°	Euro/Stk.	Best. Nr. 45°	Euro/Stk.
RAZ U 14 LAF	87,00	RAZ U 14 45°	117,60
RAZ U 16 LAF	87,00	RAZ U 16 45°	117,60
RAZ U 18 LAF	87,00	RAZ U 18 45°	117,60
RAZ U 20 LAF	95,00	RAZ U 20 45°	131,40

Putztüranschluss-Set (für DG) (als Zuschlag zum Stgm.)

(1x im Grundbausatz enthalten!)

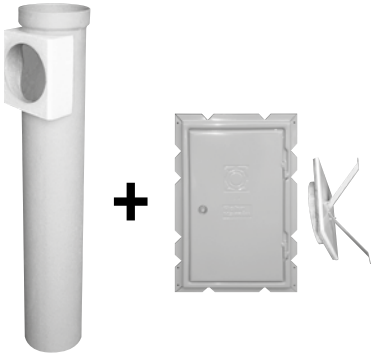

Best. Nr.	Euro/Stk.
PA SET U 14 LAF	216,90
PA SET U 16 LAF	205,30
PA SET U 18 LAF	205,30
PA SET U 20 LAF	213,30

Gegenstrompaket (für den Anschluss von Gas-Brennwertgeräten)

Nur bei Ø 14 möglich.

Inhalt:
Zuluftplatte, Abgasadapter, Zuluftadapter, Fugendichtmasse

Best. Nr.	Euro/Stk.
GSP U 14	188,40

Fugenmasseeimer 1 kg

1 Eimer reicht für ca. 5 Stgm. Muffenrohre, für 13 Stgm. im Grundbausatz enthalten

Best. Nr.	Euro/Stk.
SK 1	23,70

Schalblech für Ortbetonplatte

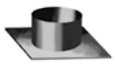

	Best. Nr.	Euro/Stk.
für Ø 14 - 16	SB V 16	41,70
für Ø 18	SB V 20	49,50
für Ø 20	SB 22	49,50

Weitere Zubehörteile siehe Seiten 10 und 11

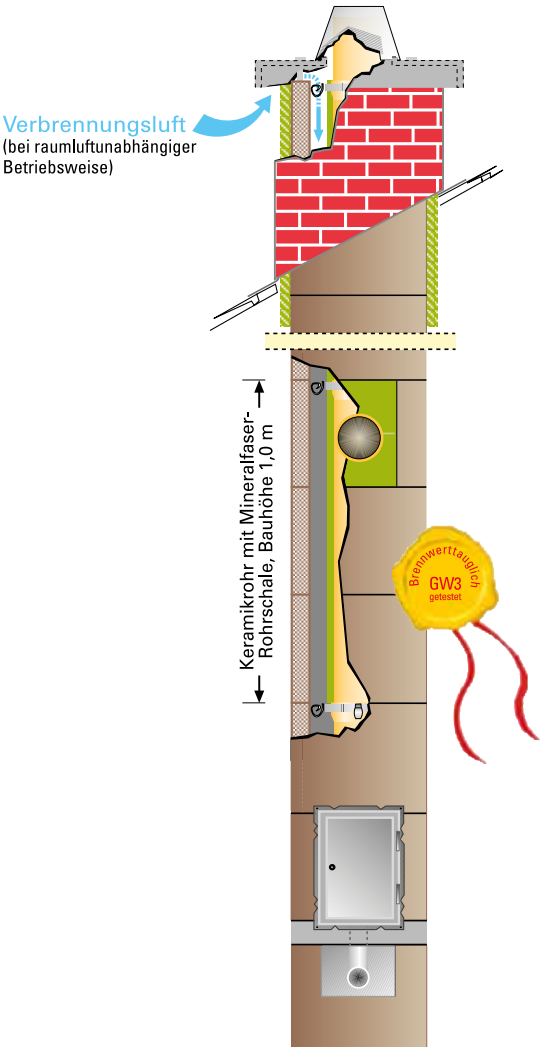

Angaben, Preise mit Vorbehalt.

Langjährig bewährt bei festen Brennstoffen!

Für Festbrennstoff-Feuerstätten mit niedrigen Abgastemperaturen (z.B. Pellets-Kessel) sollte das Kaminsystem „Rohr Universal“ (mit Thermo-Luftschacht) eingebaut werden (siehe hierzu auch die Tabelle „Einsatzbereiche der Rohr-Kaminsysteme“ auf Seite 19).

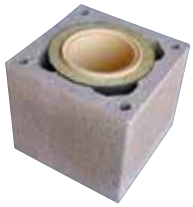

	Lichter Ø cm	Außenmaß cm	Luft-schacht cm	Gewicht kg/Stgm.	**Kamin** Best. Nr.	Euro/Stgm.	**Grundbausatz Klassik** (als Zuschlag zum Stgm.) Best. Nr.	Euro/Stk.	Alternativ: **Grundbausatz für Fertigfuß** *3 (als Zuschlag zum Stgm.) Best. Nr.	Euro/Stk.
Einzügig	14	32x32		69	IRK 14 M	**127,90**	GBS 14 K	**527,80**		
	16	32x32		71	IRK 16 M	**139,90**	GBS 16 K	**532,30**		
	16	37x37		83	IRK 16 MS	**148,30**	GBS 16 KS	**532,30**	GBS IR 16	**534,90**
	18	37x37		90	IRK 18 M	**157,90**	GBS 18 K	**542,30**	GBS IR 18	**535,30**
	20	37x37		95	IRK 20 M	**169,90**	GBS 20 K	**588,80**	GBS IR 20	**582,20**
	22	43x43		125	IRK 22 M	**211,30**	GBS 22 K	**661,70**		
	25	47x47		171	IRK 25 M	**250,40**	GBS 25 K	**763,20**		
	30	52x52		192	IRK 30 M	**309,00**	GBS 30 K	**916,40**		
	35	59x59		262	IRK 35 M	**435,60**	GBS 35 K	**1.070,30**		
	40	64x64 (68x68)		309	IRK 40 M	**585,40**	GBS 40 K	**1.219,90**		
Einzügig mit Luftschacht	14/L	32x46	10x22	94	IRK 14L M	**160,00**	GBS 14L K	**527,80**		
	16/L	32x46	10x22	95	IRK 16L M	**172,00**	GBS 16L K	**532,30**		
	16/L *1	37x51	9,5x25	112	IRK 16L MS	**190,60**	GBS 16L KS	**532,30**	GBS IR 16L	**546,30**
	18/L *1	37x51	9,5x25	120	IRK 18L M	**200,20**	GBS 18L K	**542,30**	GBS IR 18L	**546,70**
	20/L *1	37x51	9,5x25	125	IRK 20L M	**212,20**	GBS 20L K	**588,80**	GBS IR 20L	**593,60**
	22/L	43x58	12x33	155	IRK 22L M	**255,10**	GBS 22L K	**661,70**		
	25/L	47x61	10x37	212	IRK 25L M	**297,20**	GBS 25L K	**763,20**		
	30/L	52x67	11x42	241	IRK 30L M	**351,60**	GBS 30L K	**916,40**		
*1 Ausführung mit Thermo-Luftschacht	35/L	59x78	2x13x22	329	IRK 35L M	**483,60**	GBS 35L K	**1.070,30**		
	40/L *2	68x86	2x14x26	370	IRK 40L M	**615,80**	GBS 40L K	**1.219,90**		
Zweizügig	14/14	32x59		125	IRK 1414 M	**255,80**	GBS 1414 K	**1.055,60**		
	16/14	32x59		126	IRK 1614 M	**267,80**	GBS 1614 K	**1.060,10**		
	16/16	32x59		127	IRK 1616 M	**279,80**	GBS 1616 K	**1.064,60**		
	16/16	37x69		147	IRK 1616 MS	**296,90**	GBS 1616 KS	**1.064,60**	GBS IR 1616	**1.061,30**
	18/14	37x64		148	IRK 1814 M	**292,10**	GBS 1814 K	**1.070,10**		
	18/16	37x64		149	IRK 1816 M	**304,10**	GBS 1816 K	**1.074,60**		
	18/16	37x69		152	IRK 1816 MS	**306,50**	GBS 1816 KS	**1.074,60**	GBS IR 1816	**1.061,70**
	18/18	37x69		162	IRK 1818 M	**316,10**	GBS 1818 K	**1.084,60**	GBS IR 1818	**1.062,10**
	20/14	37x64		153	IRK 2014 M	**304,10**	GBS 2014 K	**1.116,60**		
	20/16	37x64		154	IRK 2016 M	**316,10**	GBS 2016 K	**1.121,10**		
	20/16	37x69		158	IRK 2016 MS	**318,50**	GBS 2016 KS	**1.121,10**	GBS IR 2016	**1.108,60**
	20/18	37x69		167	IRK 2018 M	**328,10**	GBS 2018 K	**1.131,10**	GBS IR 2018	**1.109,00**
	20/20	37x69		172	IRK 2020 M	**340,10**	GBS 2020 K	**1.177,60**	GBS IR 2020	**1.155,90**
Zweizügig mit Luftschacht	14/L/14	32x72	10x22	144	IRK 14L14 M	**287,90**	GBS 14L14 K	**1.055,60**		
	16/L/14	32x72	10x22	145	IRK 16L14 M	**299,90**	GBS 16L14 K	**1.060,10**		
	16/L/16	32x72	10x22	146	IRK 16L16 M	**311,90**	GBS 16L16 K	**1.064,60**		
	16/L/16 *1	37x80	10x25	163	IRK 16L16 MS	**339,20**	GBS 16L16 KS	**1.064,60**	GBS IR 16L16	**1.073,10**
	18/L/14 *1	37x80	10x25	176	IRK 18L14 M	**371,10**	GBS 18L14 K	**1.070,10**		
	18/L/16 *1	37x80	10x25	177	IRK 18L16 M	**348,80**	GBS 18L16 K	**1.074,60**	GBS IR 18L16	**1.073,50**
	18/L/18 *1	37x80	10x25	178	IRK 18L18 M	**358,40**	GBS 18L18 K	**1.084,60**	GBS IR 18L18	**1.073,90**
	20/L/14 *1	37x80	10x25	182	IRK 20L14 M	**383,10**	GBS 20L14 K	**1.116,60**		
	20/L/16 *1	37x80	10x25	183	IRK 20L16 M	**360,80**	GBS 20L16 K	**1.121,10**	GBS IR 20L16	**1.120,40**
*1 Ausführung mit Thermo-Luftschacht	20/L/18 *1	37x80	10x25	183	IRK 20L18 M	**370,40**	GBS 20L18 K	**1.131,10**	GBS IR 20L18	**1.120,80**
	20/L/20 *1	37x80	10x25	188	IRK 20L20 M	**382,40**	GBS 20L20 K	**1.177,60**	GBS IR 20L20	**1.167,70**

*2 Mantelstein ohne Armierlöcher

*3 Grundbausatz für Fertigfuß bestehend aus: Zubehörteile für den 1. Stgm. (Betonzwischenplatte, Putztürformteile mit Kondensatablauf, Rußplatte, Putztüren), Frontplatte für Rauchrohranschluss, Mündungskonus bzw. Abströmrohr mit Konus, Fugenmasse für 13 Stgm.

Angaben, Preise mit Vorbehalt.

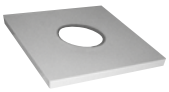

Fertigfußzuschlag (als Zuschlag zum Stgm.) Best. Nr.	Euro/Stk.	Abdeckplatte Beton mit Wassernase: Best. Nr. große Ausführung (MST + 2 x 18 cm)	Best. Nr. kleine Ausführung (MST + 2 x 8,5 cm)	Euro/Stk.
		AP 14 GR	AP 14 KL *4	80,60
		AP 14 GR	AP 14 KL *4	80,60
FFZ IR 16	111,90	AP 18 GR	AP 18 KL *4	88,60
FFZ IR 18	111,90	AP 18 GR	AP 18 KL *4	88,60
FFZ IR 20	111,90	AP 18 GR	AP 18 KL *4	88,60
		AP 22 GR	AP 22 KL *4	107,90
		AP 25 GR	AP 25 KL *4	125,00
		AP 30 GR	AP 30 KL *4	147,70
			AP 35 KL	170,50
			AP 40 KL	170,50
		AP 14L GR	AP 14L KL	95,40
		AP 14L GR	AP 14L KL	95,40
FFZ IR 16L (L16)	126,80	AP 18L GR	AP 18L KL *4	102,30
FFZ IR 18L (L18)	126,80	AP 18L GR	AP 18L KL *4	102,30
FFZ IR 20L (L20)	126,80	AP 18L GR	AP 18L KL *4	102,30
		AP 22L GR		170,50
		AP 25L GR		204,50
		AP 30L GR		238,60
		AP 1414 GR	AP 1414 KL	113,60
		AP 1414 GR	AP 1414 KL	113,60
		AP 1414 GR	AP 1414 KL	113,60
FFZ IR 1616	168,20	AP 1818 GR	AP 1818 KL *4	130,70
		AP 1814 GR	AP 1814 KL *4	130,70
		AP 1814 GR	AP 1814 KL *4	130,70
FFZ IR 1816	168,20	AP 1818 GR	AP 1818 KL *4	130,70
FFZ IR 1818	168,20	AP 1818 GR	AP 1818 KL *4	130,70
		AP 1814 GR	AP 1814 KL *4	130,70
		AP 1814 GR	AP 1814 KL *4	130,70
FFZ IR 2016	168,20	AP 1818 GR	AP 1818 KL *4	130,70
FFZ IR 2018	168,20	AP 1818 GR	AP 1818 KL *4	130,70
FFZ IR 2020	168,20	AP 1818 GR	AP 1818 KL *4	130,70
		AP 14L14 GR	AP 14L14 KL	136,30
		AP 14L14 GR	AP 14L14 KL	136,30
		AP 14L14 GR	AP 14L14 KL	136,30
FFZ IR 16L16	177,00	AP 18L18 GR	AP 18L18 KL *4	153,40
		AP 18L18 GR	AP 18L18 KL *4	153,40
FFZ IR 18L16	177,00	AP 18L18 GR	AP 18L18 KL *4	153,40
FFZ IR 18L18	177,00	AP 18L18 GR	AP 18L18 KL *4	153,40
		AP 18L18 GR	AP 18L18 KL *4	153,40
FFZ IR 20L16	177,00	AP 18L18 GR	AP 18L18 KL *4	153,40
FFZ IR 20L18	177,00	AP 18L18 GR	AP 18L18 KL *4	153,40
FFZ IR 20L20	177,00	AP 18L18 GR	AP 18L18 KL *4	153,40

*4 Alternativ ist die entsprechende Edelstahl-Abdeckplatte aus dem Lieferprogramm 'Rohr Universal' (Seite 3) verwendbar.

Designblende für Putztür
Seite 11

Zubehörteile

Rauchrohranschluss 90°/45° (als Zuschlag zum Stgm.)

Best. Nr. 90°	Euro/Stk.	Best. Nr. 45°	Euro/Stk.
RAZ 14	81,20	RAZ 14 45°	103,30
RAZ 16	81,20	RAZ 16 45°	103,30
RAZ 18	81,20	RAZ 18 45°	103,30
RAZ 20	88,50	RAZ 20 45°	109,10
RAZ 22	95,80	RAZ 22 45°	129,30
RAZ 25	125,40	RAZ 25 45°	153,80
RAZ 30	149,30	RAZ 30 45°	226,30
RAZ 35	188,50	RAZ 35 45°	262,20
RAZ 40	267,10	RAZ 40 45°	301,20

Putztüranschluss-Set (für DG) (als Zuschlag zum Stgm.)

(1x im Grundbausatz enthalten!)

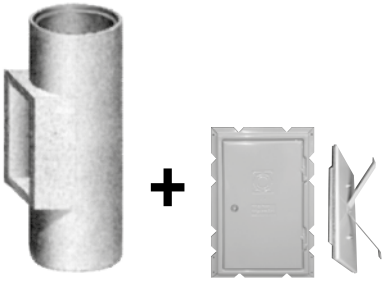

Best. Nr.	Euro/Stk.
PA SET IR 14	199,50
PA SET IR 16	199,50
PA SET IR 18	199,50
PA SET IR 20	206,80
PA SET IR 22	214,10
PA SET IR 25	263,60
PA SET IR 30	287,50
PA SET IR 35	326,70
PA SET IR 40	405,30

Grundbausatz Klassik

Für Standard-Ausführung mit Sockelstein, aber ohne aktivierter Hinterlüftung. (Preise siehe Seite 6)

Bestehend aus:

Grundpaket IRK Klassik + Putztüranschluss + Putztür

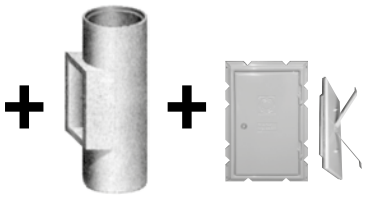

Inhalt des Grundpakets:

Blende

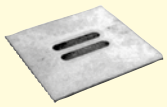

Mörtelschablone + Versetzanleitung

Abströmrohr mit Konus

Sockelstein glasiert + Rußplatte

Frontplatte

Säurekitt

Wird eine aktivierte Hinterlüftung gewünscht, müssen zusätzlich noch Zuluftgitter und Abluftformstück eingebaut werden.

Weitere Zubehörteile siehe Seiten 10 und 11

Rohr_Universal PLUS

Das optimierte Kaminsystem für Passivhäuser

Entwickelt für die hohen Anforderungen in Passivhäusern

- Einhaltung des Passivhaus-Standards hinsichtlich technologischer Ansprüche
- Luftdichtheit V 50 < 1 m3/m(h) – erfüllt diesen Wert aufgrund eines plangeschliffenen Ziegelmantelsteins auch unverputzt ➜ keine Probleme beim Blower-Door-Test
- Erfüllt Hygiene- und Behaglichkeitskriterium (hoher Wärmedurchlasswiderstand aufgrund des Ziegelmantelsteins mit 5 cm Wandstärke)
- Universell einsetzbar aufgrund der GW3-getesteten Innenrohre (feuchtigkeitsdicht auch nach einem Ausbrennen des Kaminsystems)
- Brennwerttauglich
- Konzipiert für raumluftunabhängige Betriebsweise (Zuführung der Verbrennungsluft über den Luftringspalt zwischen den wärmegedämmten Keramikrohren und den Ziegelmantelsteinen)
- Die Zuluft kann auf einfache Weise von allen vier Seiten angeschlossen werden
- Sichere Zuführung der Verbrennungsluft über eine spezielle Edelstahl-Zuluftkopfplatte

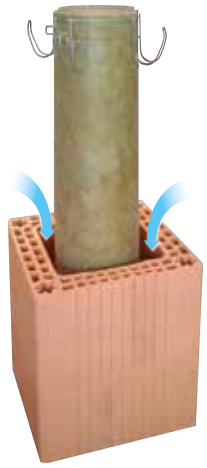

Lichter Ø cm	16	18

Kamin-Gesamtpreis / Stgm

Best.-Nr.	RU 16 PLUS	RU 18 PLUS
Außenmaß in cm	39x39	39x39
kg/Stgm.	124	126
Euro/Stgm.	**240,60**	**260,00**

Grundbausatz als Zuschlag zum Stgm.

bestehend aus: Zubehörteile für den 1. Stgm. (Betonzwischenplatte, Putztürformteile mit Kondensatablauf, Rußplatte, Putztüren), Frontplatte für Rauchrohranschluss, Mündungskonus, Dünnbettmörtel zum Verkleben der Ziegelmantelsteine, Fugenmasse für 13 Stgm.

Best.-Nr.	GBS U 16 PLUS	GBS U 18 PLUS
Euro/Stk.	**784,30**	**768,80**

Verbrennungsluft
(bei raumluftunabhängiger Betriebsweise)

Fertigfußzuschlag als Zuschlag zum Stgm.

Best.-Nr.	FFZ U 16 PLUS	FFZ U 18 PLUS
Euro/Stk.	**136,20**	**136,20**

Rauchrohranschluss 90° als Zuschlag zum Stgm.

Best.-Nr.	RAZ U 16 PLUS	RAZ U 18 PLUS
Euro/Stk.	**87,00**	**87,00**

Putztüranschluss-Set für DG als Zuschlag zum Stgm.

Best.-Nr.	PA SET U 16 PLUS	PA SET U 18 PLUS
Euro/Stk.	**254,10**	**254,10**

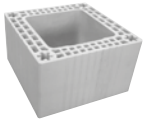

Thermotrennstein (Ziegelmantelstein mit Perlite gefüllt)

Best.-Nr.	TTST ZMS 16	TTST ZMS 16
Euro/Stk.	**165,80**	**165,80**

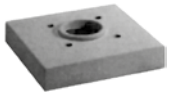

Zuluftkopfplatte Edelstahl (Größe = 65 x 65 cm)

Best.-Nr.	AP U 16 PLUS	AP U 18 PLUS
Euro/Stk.	**356,80**	**356,80**

Lichter Ø Innenrohr in cm	16	18
Querschnitt Zuluftringspalt in cm² (zirka)	393	320

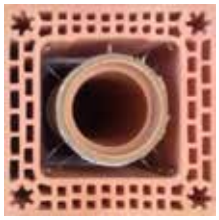

Weitere Zubehörteile siehe Seiten 10 und 11

Angaben, Preise mit Vorbehalt.

Ofen im Rauchfang integriert

Das platzsparende Ofensystem

Beim **PLEWA classic** und **PLEWA classic PANORAMAplus** handelt es sich um platzsparende Ofensysteme (55 x 55 cm) mit Top Design, welche direkt im Rauchfang integriert sind und raumluftunabhängig betrieben werden.

PLEWA classic PANORMAMAplus

PLEWA classic

	PLEWA classic PANORAMAplus	PLEWA classic
7m-Systempaket bestehend aus: 3m-Grundelement mit Ofen, Kaminteile für weiter 4m Zuluftkopfplatte, Mündungskonus, Regenhaube	8.750,00	6.700,00
Aufpreis weitere Steigmeter	190,00	190,00
Aufpreis für Putztür im DG	180,00	180,00
Aufpreis alles in Fertigteilen *	600,00	600,00
Versetzschlaufen-Set (mit Gewinde M16)	90,00	90,00
Kaminhalter für Sparren	180,00	180,00
Zustellgebühr	200,00	200,00

* Kaminkopf bei Fertigteil werkseitig verputzt möglich

Preise in Euro/Stk.

Konditionen und Lieferzeiten beachten!

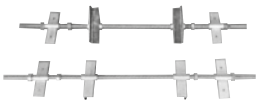

Kaminhalter zur Befestigung am Sparren, passend für alle Kamintypen
Verstärkte Ausführung, Länge 1,25 m

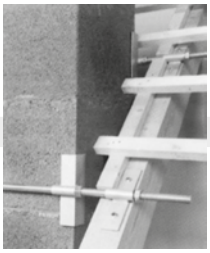

Best.-Nr.	SPAHA
Euro/Set (= 2 Stk.)	**247,60**

Bewehrungs-Set inklusive Vergussmörtel für Armierlöcher
Lieferlänge der Bewehrungsstäbe = 1 Meter, verschraubbar

Best.-Nr.	BW-SET 2x3m	BW-SET 4x4m	BW-SET 4x6m
Euro/Set	**120,80**	**257,90**	**387,90**
max. Höhe freistehend	1,5 m	2 m	3 m

Thermotrennstein (Schaumglaselement 12 cm zur thermischen Entkoppelung im Dachbereich)

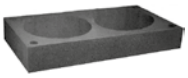

Best.-Nr. (pro Stück)	TTST 18	TTST 18L	TTST 1818	TTST 18L18	TTST 25
Außenmaß in cm	37x37	37x51	37x69	37x80	47x47
Euro/Stk.	**97,40**	**120,30**	**147,70**	**163,20**	**115,20**

Best.-Nr. (pro Stück)	TTST V 16	TTST V 20	TTST 22	TTST 22L	TTST V2016
Außenmaß in cm	36x36	40x40	43x43	43x58	40x69
Euro/Stk.	**96,50**	**98,70**	**103,40**	**129,60**	**149,20**

Thermo-Bodenplatte (Schaumglasplatte zur thermische Entkoppelung vom Boden) – auf Anfrage

Lichter Ø cm	**14**	**16**	**18**	**20**	**22**	**25**

Zuluft-Haube für Lüftungsschacht, aus Edelstahl (nur bei Betonabdeckplatten notwendig)

Best.-Nr.	ZLH 1420	ZLH 1420	ZLH 1420	ZLH 1420	ZLH 2225	ZLH 2225
Euro/Stk.	**74,30**	**74,30**	**74,30**	**74,30**	**85,50**	**85,50**

Explosionsklappe + Zugbegrenzer passend für Rauchrohranschluss

Best.-Nr.	EXMZBG 14	EXMZBG 16	EXMZBG 18	EXMZBG 20		EXMZBG 25*
Euro/Stk.	**319,30**	**319,30**	**319,30**	**324,60**		**346,60**

* bei Ø 25 cm wird das Modell für Ø 20 cm + passende Reduktion geliefert!

Mündungsabdeckung (kann das Abzugverhalten des Kamins verschlechtern)

Best.-Nr. für Kaminsystem „IRK“ bzw. „RK“	MAD 14 ST	MAD 16 ST	MAD 18 ST	MAD 20 ST	MAD 22 ST	MAD 25 ST
Euro/Stk.	**76,50**	**76,50**	**76,50**	**76,50**	**87,80**	**102,40**
Best.-Nr. für Kaminsystem „RU“	MAD U 14	MAD U 16	MAD U 18	MAD U 20		MAD U 25
Euro/Stk.	**76,50**	**76,50**	**76,50**	**76,50**		**102,40**

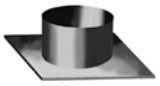

Schalblech für Ortbetonplatte (für Kaminsystem „IRK” bzw. „RK”)

Best.-Nr.	SB 14	SB 14	SB 18	SB 18	SB 22	SB 25
Euro/Stk.	**41,70**	**41,70**	**41,70**	**41,70**	**49,50**	**49,50**

Rauchrohranschluss-Abdeckung aus Edelstahl

Best.-Nr.	RAAD 14	RAAD 16	RAAD 18	RAAD 20	RAAD 22	RAAD 25
Euro/Stk.	**87,80**	**87,80**	**87,80**	**87,80**	**87,80**	**87,80**

Revisionstür für Luftschacht (30,0 x 16,7 cm)

Best.-Nr.	RT 1422	RT 1422	RT 1422	RT 1422	RT 1422	RT 1422
Euro/Stk.	**68,20**	**68,20**	**68,20**	**68,20**	**68,20**	**68,20**

Anschlussfutter mit Dichtschnur für Rauchrohranschluss (Reduktion)

Durchmesser Kamin-Rauchrohrstutzen	180 mm	180 mm	200 mm	160 mm
Durchmesser Ofenrohr	130 mm	150 mm	150 mm	120 mm
Best.-Nr.	AF 18/13	AF 18/15	AF 20/15	AF 16/12
Euro/Stk.	**92,00**	**94,30**	**98,80**	**123,00**

Zuluft-Adapter für Verbrennungsluftanschluss zum Thermo-Luftschacht (bei achsgleichen Ofenanschlüssen)

Best.-Nr.	ZAF
Euro/Stk.	**126,10**

Angaben, Preise mit Vorbehalt.

Designblende für Putztür.
Optimal für Putztüren, die im Wohnbereich situiert sind.

Best.-Nr.	DBL PT A GR	DBL PT A KL	DBL PT B KL
Außenmaß in cm (b x h)	30x63	30x43	33x48
Euro/Stk.	**214,60**	**198,90**	**205,20**

Lichter Ø cm	**14**	**16**	**18**	**20**	**22**	**25**

Putztüranschluss-Verschlussplatte aus Keramik (für Kaminsystem „IRK" bzw. „RK")

Best.-Nr.	PAVP 12-22	PAVP 12-22	PAVP 12-22	PAVP 12-22	PAVP 12-22	PAVP 25-40
Euro/Stk.	**58,60**	**58,60**	**58,60**	**58,60**	**58,60**	**58,60**

Rauchrohranschluss-Verschlussplatte aus Keramik

Best.-Nr.	RAVP 14	RAVP 16	RAVP 18	RAVP 20		
Euro/Stk.	**58,60**	**58,60**	**58,60**	**58,60**		

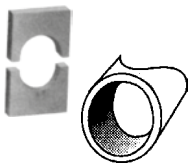

Rauchrohrstutzen für Kaminsystem „IRK" bzw. „RK", für nachträglichen Aufbau

Best.-Nr. 90° (Set mit Frontplatte)	RAS SET 14	RAS SET 16	RAS SET 18	RAS SET 20	RAS SET 22	RAS SET 25
Euro/Stk.	**63,00**	**63,00**	**63,00**	**69,80**	**88,80**	**88,80**
Best.-Nr. 45° (ohne Frontplatte)	RAS 14 45°	RAS 16 45°	RAS 18 45°	RAS 20 45°		RAS 25 45°
Euro/Stk.	**71,10**	**71,10**	**71,10**	**73,70**		**73,70**

Rauchrohrstutzen für Kaminsystem „RU", für nachträglichen Aufbau

Best.-Nr. 90° (Set mit Frontplatte)	RAS SET U 14	RAS SET U 16	RAS SET U 18	RAS SET U 20		RAS SET U 25
Euro/Stk.	**63,00**	**63,00**	**63,00**	**69,80**		**88,80**

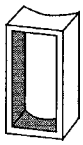

Putztürzargen für Kaminsystem „IRK" bzw. „RK", für nachträglichen Aufbau

Best.-Nr.	PAS 14	PAS 16	PAS 18	PAS 20	PAS 22	PAS 25
Euro/Stk.	**52,00**	**52,00**	**52,00**	**52,00**	**52,00**	**71,10**

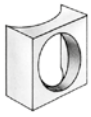

Putztürzargen für Kaminsystem „RU", für nachträglichen Aufbau (mit runder Öffnung)

Best.-Nr.	PAS U 14	PAS U 16	PAS U 18	PAS U 20		PAS U 25
Euro/Stk.	**52,00**	**52,00**	**52,00**	**52,00**		**52,00**

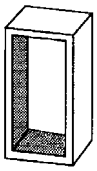

Putzanschlussverlängerungen für Kaminsystem „IRK" bzw. „RK"

für Kamin Ø	12-22	12-22	12-22	25-40	25-40	25-40
Lichte Weite	13/26	13/26	13/26	18/26	18/26	18/26
Länge in cm	10	15	50	10	15	50
Best.Nr.	PAV 1326 10	PAV 1326 15	PAV 1326 50	PAV 1826 10	PAV 1826 15	PAV 1826 50
Euro/Stk.	**48,10**	**62,60**	**144,70**	**48,10**	**62,60**	**144,70**

Erforderliche Zusatzteile zur Aktivierung der Hinterlüftung beim Kaminsystem „Isolier-Rohr-Kamin"

Anmerkung: Da dieses Kaminsystem für Festbrennstoffe und trockene Betriebsweise empfohlen wird, ist eine Aktivierung der Hinterlüftung normalerweise nicht notwendig.

Lichter Ø cm	**14**	**16**	**18**	**20**	**22**	**25**

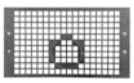

Zuluftgitter (ersetzt Blende)

Best.-Nr.	ZLG 1222	ZLG 1222	ZLG 1222	ZLG 1222	ZLG 1222	ZLG 2540
Euro/Stk.	**17,30**	**17,30**	**17,30**	**17,30**	**17,30**	**17,70**

Abluftformstück glasiert

Best.-Nr.	ALFS 14	ALFS 16	ALFS 18	ALFS 20	ALFS 22	ALFS 25
Euro/Stk.	**62,20**	**62,90**	**63,90**	**64,90**	**74,80**	**86,90**

Lichter Ø cm	14	16	18	20	22	25	30	35	40

Innenrohr „Klassik" bzw. „AT", Bauhöhe 33,3 cm, unglasiert

Best.-Nr.	RR 14	RR 16	RR 18	RR 20	RR 22	RR 25	RR 30	RR 35	RR 40
Euro/Stk.	**16,80**	**20,80**	**24,00**	**28,00**	**28,60**	**36,20**	**46,40**	**75,40**	**110,90**

Putztüranschluss, Bauhöhe 66,6 cm, unglasiert

Best.-Nr.	PA 14	PA 16	PA 18	PA 20	PA 22	PA 25	PA 30	PA 35	PA 40
Euro/Stk.	**114,80**	**122,80**	**129,20**	**144,50**	**153,00**	**197,80**	**242,10**	**339,30**	**488,90**

Rauchrohranschluss 90° / 45°, Bauhöhe 66,6 cm, unglasiert

Best.-Nr. 90°	RA 14	RA 16	RA 18	RA 20	RA 22	RA 25	RA 30	RA 35	RA 40
Euro/Stk.	**114,80**	**122,80**	**129,20**	**144,50**	**153,00**	**197,80**	**242,10**	**339,30**	**488,90**
Best.-Nr. 45°	RA 14 45°	RA 16 45°	RA 18 45°	RA 20 45°	RA 22 45°	RA 25 45°	RA 30 45°	RA 35 45°	RA 40 45°
Euro/Stk.	**136,90**	**144,90**	**151,30**	**165,10**	**186,50**	**226,20**	**319,10**	**413,00**	**633,90**

Isoliermatte vlieskaschiert und gekerbt, 2 Stgm. (= 6 Stk.) pro Paket

Best.-Nr.	MAT 14	MAT 16	MAT 18	MAT 20	MAT 22	MAT 25	MAT 30	MAT 35	MAT 40
Euro/Stgm.	**34,30**	**34,30**	**36,10**	**36,10**	**50,50**	**55,10**	**60,30**	**71,10**	**75,10**

Mantelstein einzügig aus Leichtbeton, Bauhöhe 33,3 cm (für Rohr Universal Ø 14 - 20 cm immer Mantelstein Typ 18!)

Best.-Nr.	MST 14	MST 14	MST 18	MST 18	MST 22	MST 25	MST 30	MST 35	MST 40
Euro/Stk.	**14,40**	**14,40**	**16,60**	**16,60**	**25,00**	**28,90**	**36,50**	**46,10**	**59,20**

Mantelstein einzügig mit Luftschacht aus Leichtbeton, Bauhöhe 33,3 cm

Best.-Nr.	MST 14L	MST 14L	MST 18L	MST 18L	MST 22L	MST 25L	MST 30L	MST 35L	MST 40L
Euro/Stk.	**25,10**	**25,10**	**30,70**	**30,70**	**39,60**	**44,50**	**50,70**	**62,10**	**70,90**

Mantelstein zweizügig aus Leichtbeton, Bauhöhe 33,3 cm

Best.-Nr.	MST 1414	MST 1414	MST 1818	MST 1818
Euro/Stk.	**28,80**	**28,80**	**33,30**	**33,30**

Mantelstein zweizügig mit Luftschacht aus Leichtbeton, Bauhöhe 33,3 cm

Best.-Nr.	MST 14L14	MST 14L14	MST 18L18	MST 18L18
Euro/Stk.	**39,50**	**39,50**	**47,40**	**47,40**

Mantelstein kombiniert aus Leichtbeton, Bauhöhe 33,3 cm

Best.-Nr.	MST 1814	wird auch für die Typen 1816, 2014 und 2016 verwendet
Euro/Stk.	**33,10**	

Grundpaket Klassik für Kaminsystem „IRK" bzw. „RK" (Inhalt siehe Seite 9)

Best.-Nr.	HP 14	HP 16	HP 18	HP 20	HP 22	HP 25	HP 30	HP 35	HP 40
Euro/Stk.	**328,30**	**332,80**	**342,80**	**382,00**	**447,60**	**499,60**	**628,90**	**743,60**	**814,60**

Grundpaket für Grundbausatz für Kaminsystem „IRK" (Inhalt: Blende, Mörtelschablone, Frontplatte, Putztür PT U 1620, Säurekitt, Abströmrohr mit Konus, Kondensatableitungsrohr, Rußplatte)

Best.-Nr.	GP IR 16	GP IR 18	GP IR 20
Euro/Stk.	**382,40**	**385,80**	**425,00**

Putztür aus Stahlblech oder Edelstahl isoliert und gasdicht (39,0 x 25,5 bzw. 41,0 x 29,5 cm)

Best.-Nr. Stahlblech	PT 1222 I	PT 1222 I	PT 1222 I	PT 1222 I	PT 1222 I	PT 2540 I	PT 2540 I	PT 2540 I	PT 2540 I
Euro/Stk.	**118,30**	**118,30**	**118,30**	**118,30**	**118,30**	**138,20**	**138,20**	**138,20**	**138,20**
Best.-Nr. Edelstahl	PT 1222 I ES	PT 1222 I ES	PT 1222 I ES	PT 1222 I ES	PT 1222 I ES				
Euro/Stk.	**172,80**	**172,80**	**172,80**	**172,80**	**172,80**				
Aufdruck	Gr. A	Gr. A	Gr. A	Gr. A	Gr. A	Gr. B	Gr. B	Gr. B	Gr. B

Sockelstein glasiert mit Kondensatableitungsrohr

Best.-Nr.	KSS 14	KSS 16	KSS 18	KSS 20	KSS 22	KSS 25	KSS 30	KSS 35	KSS 40
Euro/Stk.	**95,00**	**95,00**	**99,90**	**99,90**	**127,30**	**158,00**	**195,30**	**291,30**	**378,00**

Abströmrohr mit Konus (entfällt bei Verwendung eines Hinterlüftungspaketes)

Best.-Nr.	ASR 14 MK	ASR 16 MK	ASR 18 MK	ASR 20 MK	ASR 22 MK	ASR 25 MK	ASR 30 MK	ASR 35 MK	ASR 40 MK
Euro/Stk.	**118,20**	**122,70**	**126,10**	**133,90**	**153,10**	**169,90**	**235,30**	**252,10**	**294,90**

Säurekitt (1 Eimer im Grundpaket enthalten)

Best.-Nr. 7 kg / 4 kg	SK 7		SK 4		SK 1
Euro/Stk.	**79,60**		**48,20**		**23,70**

Angaben, Preise mit Vorbehalt.

	14	16	18	20	25	30
Muffenrohr „Multikeram", Bauhöhe 100 cm, GW3-getestet						
Best.-Nr.	M 14	M 16	M 18	M 20	M 25	M 30
Euro/Stk.	**81,20**	**91,00**	**106,70**	**118,30**	**152,00**	**200,90**
Außendurchmesser Muffe	180 mm	200 mm	220 mm	240 mm	295 mm	353 mm

Muffen-Fertigfußteil, für Grundbausatz, Höhe 66 cm						
Best.-Nr.	M FFT 14	M FFT 16	M FFT 18	M FFT 20	M FFT 25	M FFT 30
Euro/Stk.	**173,50**	**188,90**	**200,20**	**218,90**	**251,80**	**321,00**
Best.-Nr. für System „Isolier-Rohr-Kamin"		FFT IR 16	FFT IR 18	FFT IR 20		
Euro/Stk.		**150,20**	**153,60**	**169,30**		

Muffen-Kesselanschlussstück, Bauhöhe 100 cm						
Best.-Nr. 90°	M RA 14	M RA 16	M RA 18	M RA 20	M RA 25	M RA 30
Euro/Stk.	**168,20**	**178,00**	**193,70**	**213,30**	**247,00**	**318,20**
Best.-Nr. 45°	M RA 14 45°	M RA 16 45°	M RA 18 45°	M RA 20 45°	M RA 25 45°	M RA 30 45°
Euro/Stk.	**198,80**	**208,60**	**224,30**	**249,70**	**298,00**	**346,90**

Muffen-Putztürformstück (für DG), Bauhöhe 100 cm						
Best.-Nr.	M PA 14	M PA 16	M PA 18	M PA 20	M PA 25	M PA 30
Euro/Stk.	**168,20**	**178,00**	**193,70**	**213,30**	**247,00**	**318,20**

Rohrschale aus Steinwolle (20 mm), Höhe = 100 cm, passend für die Muffenrohre, für „Rohr Universal LAF"						
Best.-Nr.	RS 14	RS 16	RS 18	RS 20		
Euro/Stk.	**43,50**	**46,60**	**50,30**	**54,40**		

Grundpaket für Grundbausatz für Kaminsystem „Rohr Universal"						
Inhalt: Putztür, Kondensatableitungsrohr, Blende, Fugenglätter, Frontplatte, Mündungskonus, Fugenmasse für 13 Stgm., ...						
Best.-Nr.	GP U 14	GP U 16	GP U 18	GP U 20	GP U 25	GP U 30
Euro/Stk.	**579,20**	**459,80**	**459,80**	**468,90**	**571,00**	**647,50**

Putztür für Kaminsystem „Rohr Universal" (39,0 x 25,5 bzw. 41,0 x 29,5 cm)						
Best.-Nr.	PT U 14	PT U 1620	PT U 1620	PT U 1620	PT U 25	PT U 25
Euro/Stk.	**170,50**	**118,30**	**118,30**	**118,30**	**138,20**	**138,20**

Revisionsdeckel überdruckdicht, für feuchte Betriebsweise bis 200° C						
Best.-Nr.	RD V 14	RD V 1620	RD V 1620	RD V 1620	RD V 25	
Euro/Stk.	**90,90**	**102,30**	**102,30**	**102,30**	**119,30**	

Putztür Edelstahl bzw. Alu für gemauerte Kamine (36x23 cm)						
Best.-Nr.	PT 1218 NI	PT 1218 NI	PT 1218 NI	PT 1218 NI		
Euro/Stk.	**118,30**	**118,30**	**118,30**	**118,30**		

Abstandhalter						
Best.-Nr. für Rohr Universal LAF		AH VM 16	AH RU 16 LAF	AH VM 20	AH RU 20 LAF	
Best.-Nr. für Rohr Variant		AH VM 14	AH VM 16	AH VM 18	AH VM 20	AH VM 25
Euro/Stk.		**15,50**	**15,50**	**15,50**	**15,50**	**19,20**

Mantelstein Variant Bauhöhe 33,3 cm (für Kaminsystem „Rohr Universal LAF")						
Best.-Nr.	MST V 12	MST V 16	MST V 16	MST V 20	MST 22	MST V 2016
Außenmaß in cm	29x29	36x36	36x36	40x40	43x43	40x69
Euro/Stk.	**20,30**	**21,50**	**21,50**	**22,90**	**25,00**	**38,70**

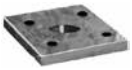

	Einzügig Ø 14 - 20	EZ+Lüftung Ø 14 - 20	Zweizügig Ø 14 - 20	ZZ+Lüftung Ø 14 - 20	Einzügig Ø 25	Einzügig Ø 30
Betonzwischenplatte mit Kondensatablauföffnung für Grundbausatz						
Best.-Nr. (für Rohr Universal)	BZP 18	BZP 18L	BZP 1818	BZP 18L18	BZP 25	BZP 30
Euro/Stk.	**43,90**	**55,30**	**79,30**	**91,10**	**72,30**	**88,40**
Fertigfußelement, Bauhöhe 106 cm						
Best.-Nr.	FFRE 18	FFRE 18L (L18)	FFRE 1818	FFRE 18L18	FFRE 25	
Euro/Stk.	**205,60**	**274,20**	**347,40**	**410,30**	**295,20**	

Anmerkung: Mantelsteine für den „Rohr Universal" siehe Seite 12 (für die Ø 14 - 20 cm immer Typ 18 verwenden!)

Rohr_Kaminkopf

Die witterungsbeständige Verkleidung

Der Fertigteil aus asbestfreiem, oberflächengeschliffenem Faserzement

Konditionen und Lieferzeiten beachten!

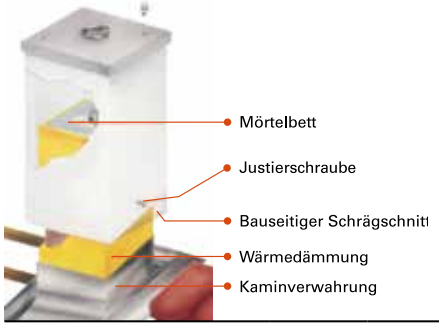

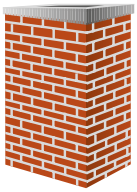

ZIEGELGLATT
ziegelrot
vandyckbraun
schwarzgrau

FEINPUTZ-OPTIK
(weiß)

Rasterhöhen (cm)

Kamintype	zu Best.-Nr.	Mantelstein Außenmaß in cm	Kaminkopf Gewicht kg/Stgm.	75	100	125	150	175	200	225	250
Einzügig	IRK 14 – IRK 20 *	32 x 32 – 37 x 37	37	629,60	740,00	878,00	1.016,00	1.154,00	1.292,00	1.430,00	1.568,00
	IRK 22	43 x 43	42	656,00	804,00	952,00	1.100,00	1.248,00	1.396,00	1.544,00	1.692,00
	IRK 25	47 x 47	49	740,00	904,00	1.068,00	1.232,00	1.396,00	1.560,00	1.724,00	1.888,00
	IRK 30	52 x 52	59	805,00	984,00	1.163,00	1.342,00	1.521,00	1.700,00	1.879,00	2.058,00
	IRK 35	59 x 59	65	856,00	1.044,00	1.232,00	1.420,00	1.608,00	1.796,00	1.984,00	2.172,00
	IRK 40	68 x 68	71	958,00	1.156,00	1.354,00	1.552,00	1.750,00	1.948,00	2.146,00	2.344,00
Einzügig mit Luftschacht 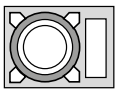	IRK 14L – IRK 20L *	32 x 46 – 37 x 51	42	693,00	836,00	979,00	1.122,00	1.265,00	1.408,00	1.551,00	1.694,00
	IRK 22L	43 x 58	48	757,00	916,00	1.075,00	1.234,00	1.393,00	1.552,00	1.711,00	1.870,00
	IRK 25L	47 x 61	54	859,00	1.044,00	1.229,00	1.414,00	1.599,00	1.784,00	1.969,00	2.154,00
	IRK 30L	52 x 67	63	932,00	1.136,00	1.340,00	1.544,00	1.748,00	1.952,00	2.156,00	2.360,00
	IRK 35L	59 x 78	71	989,50	1.200,00	1.410,50	1.621,00	1.831,50	2.042,00	2.252,50	2.463,00
	IRK 40L	68 x 86	76	1.031,00	1.248,00	1.465,00	1.682,00	1.899,00	2.116,00	2.333,00	2.550,00
Zweizügig 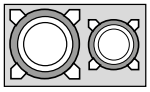	IRK 1414 – IRK 1616	32 x 59	51	735,00	892,00	1.049,00	1.206,00	1.363,00	1.520,00	1.677,00	1.834,00
	IRK 1814 – IRK 2020 *	37 x 64 – 37 x 69	53	768,00	932,00	1.096,00	1.260,00	1.424,00	1.588,00	1.752,00	1.916,00
Zweizügig mit Luftschacht 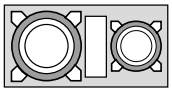	IRK 14L14 – IRK 16L16	32 x 72	56	814,00	992,00	1.170,00	1.348,00	1.526,00	1.704,00	1.882,00	2.060,00
	IRK 18L14 – IRK 20L20 *	37 x 77 – 37 x 80	60	918,00	1.116,00	1.314,00	1.512,00	1.710,00	1.908,00	2.106,00	2.304,00
Sonderkombinationen 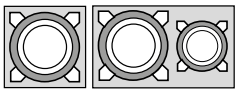	Sonder 1	37 x 106	65	1.036,00	1.260,00	1.484,00	1.708,00	1.932,00	2.156,00	2.380,00	2.604,00
	Sonder 2	37 x 116	70	1.112,00	1.348,00	1.584,00	1.820,00	2.056,00	2.292,00	2.528,00	2.764,00
	Sonder 3	34 x 105	64	1.010,00	1.224,00	1.438,00	1.652,00	1.866,00	2.080,00	2.294,00	2.508,00
	Sonder 4	34 x 126	72	1.112,00	1.348,00	1.584,00	1.820,00	2.056,00	2.292,00	2.528,00	2.764,00
Rohr Variant bzw. Rohr Universal / LAF	RV 10-12	29 x 29	36	756,00	892,00	1.028,00	1.164,00	1.300,00	1.436,00	1.572,00	1.708,00
	RV 14-16	36 x 36	38	792,00	936,00	1.080,00	1.224,00	1.368,00	1.512,00	1.656,00	1.800,00
	RV 18-20	40 x 40	40	881,00	1.032,00	1.183,00	1.334,00	1.485,00	1.636,00	1.787,00	1.938,00
	RU 20 LAF	43 x 43	42	881,00	1.032,00	1.183,00	1.334,00	1.485,00	1.636,00	1.787,00	1.938,00

* Preise gelten auch für Rohr Universal 14 bis 20

Bestellhinweise für Kaminköpfe:

1. Abgerechnet werden nur Rasterhöhen, geliefert eventuell auch Zwischenmaße.
2. Bei Sonderkonstruktionen ist eine Maßskizze erforderlich.
3. Immer die gewünschte Struktur und Farbe angeben.
4. Die Innenlichte des Kaminkopfes ist umlaufend ca. 6 cm größer als der Mantelstein (Jedoch Verstärkungsleisten bzw. Winkel im Eckbereich!).

Rücknahme und Umtausch nicht möglich!

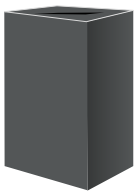

FLÄCHENGLATT
perlweiß
ziegelrot
vandyckbraun
schwarzgrau
rehbraun
betongrau

Rasterpreis minus 10% Abschlag

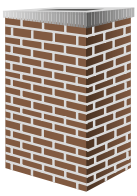

HOLLAND
(Ziegelstruktur in Rauhputz)

ziegelrot
vandyckbraun
schwarzgrau

Rasterpreis plus 7% Aufschlag

Angaben, Preise mit Vorbehalt.

Edelstahl-Kaminaufsatz 3-schalig (für Systeme „Isolier-Rohr-Kamin“, „Rohr Universal“, ...)

Lieferzeiten beachten!

Bestehend aus:
- Edelstahlabdeckplatte (mit Abkantung)
- Längenelemente je Höhe (Isolierstärke 25 mm)
- Abschlusselement konisch (nicht bei Mündungsabdeckung)

Hinweis: Bei Höhen > 1,7 m ist eine zusätzliche statische Absicherung erforderlich.

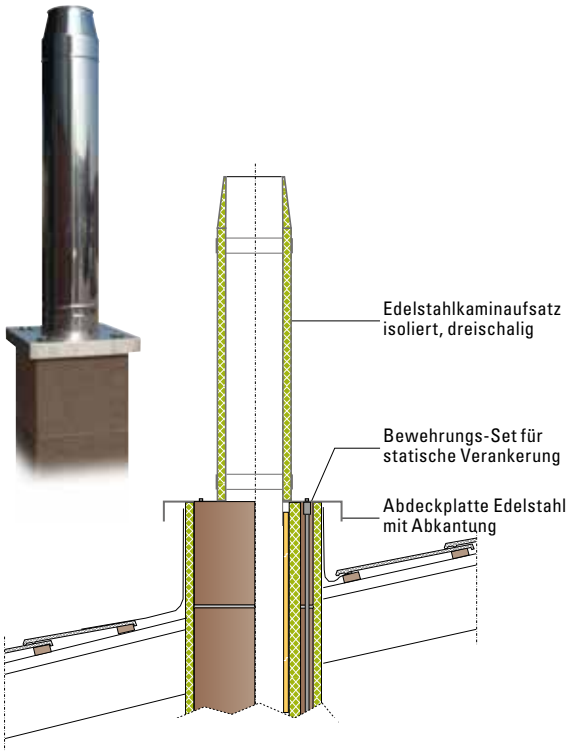

Lichter Ø cm	14	16	18	20	25
Best.-Nr.	EA 14 3S	EA 16 3S	EA 18 3S	EA 20 3S	EA 25 3S
Ø außen mm	180	213	230	250	300
Edelstahlaufsatz 3-schalig, Bauhöhe 1.190 mm					
Euro/Stk.	589,00	622,70	657,70	683,50	874,70
Edelstahlaufsatz 3-schalig, Bauhöhe 1.650 mm					
Euro/Stk.	716,40	763,20	817,10	856,60	1.095,20
Edelstahlaufsatz 3-schalig, Bauhöhe 2.190 mm					
Euro/Stk.	822,60	880,30	949,90	1.000,90	1.279,00
Edelstahlaufsatz 3-schalig, Bauhöhe 2.650 mm					
Euro/Stk.	950,10	1.020,90	1.109,20	1.174,00	1.499,60
Edelstahlaufsatz 3-schalig, Bauhöhe 3.190 mm					
Euro/Stk.	1.056,30	1.138,00	1.242,00	1.318,20	1.683,40
Aufpreis für Putztür (im Edelstahlaufsatz)					
Best.-Nr.	EA 14 PAZ	EA 16 PAZ	EA 18 PAZ	EA 20 PAZ	EA 25 PAZ
Euro/Stk.	272,40	284,80	306,10	323,20	336,00
Bewehrungs-Set 4 x 3 m inkl. Vergussmörtel für Armierlöcher					
Best.-Nr.	EA BW-Set	EA BW-Set	EA BW-Set	EA BW-Set	EA BW-Set
Euro/Stk.	236,60	236,60	236,60	236,60	236,60
Aufpreis für Mündungsabdeckung					
Best.-Nr.	EA 14 MAD	EA 16 MAD	EA 18 MAD	EA 20 MAD	EA 25 MAD
Euro/Stk.	75,60	85,50	94,20	100,50	111,70
Aufpreis bei Kamin mit Luftschacht					
Best.-Nr.	EA LSZ	EA LSZ	EA LSZ	EA LSZ	EA LSZ
Euro/Stk.	230,00	230,00	230,00	230,00	230,00

Edelstahl-Kaminaufsatz 4-schalig (z.B. für System „Rohr Variant“)

Bestehend aus:
- Edelstahlabdeckplatte (mit Abkantung)
- Längenelemente je Höhe (Isolierstärke 25 mm)
- Keramikinnenrohre + Abstandhalter
- Mündungskonus

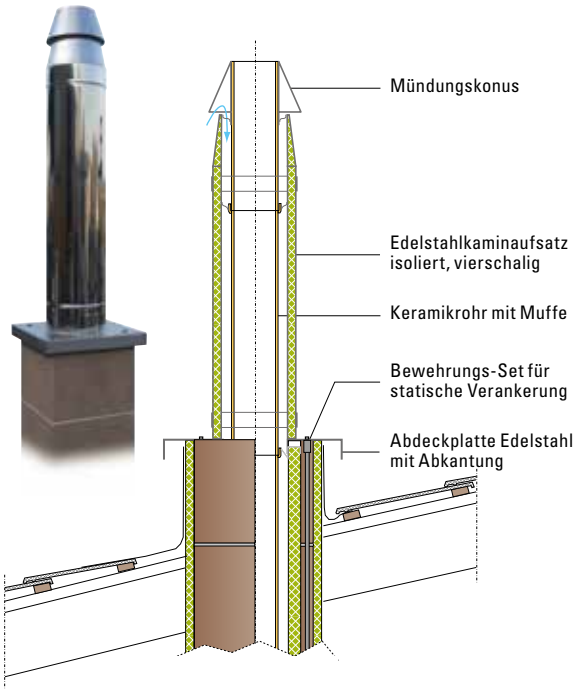

Lichter Ø cm	14	16	18	20	25
Best.-Nr.	EA 14 4S	EA 16 4S	EA 18 4S	EA 20 4S	EA 25 4S
Ø außen mm	250	250	300	300	350
Edelstahlaufsatz 4-schalig, Bauhöhe 790 mm					
Euro/Stk.	958,00	979,10	1.059,90	1.127,10	1.351,90
Edelstahlaufsatz 4-schalig, Bauhöhe 1.330 mm					
Euro/Stk.	1.296,00	1.335,80	1.431,50	1.492,30	1.722,20
Edelstahlaufsatz 4-schalig, Bauhöhe 1.790 mm					
Euro/Stk.	1.593,00	1.634,00	1.701,20	1.748,40	2.018,00
Edelstahlaufsatz 4-schalig, Bauhöhe 2.330 mm					
Euro/Stk.	1.728,40	1.768,20	1.836,50	1.882,50	2.173,40
Edelstahlaufsatz 4-schalig, Bauhöhe 2.790 mm					
Euro/Stk.	1.970,70	2.011,80	2.078,80	2.127,40	2.454,10
Bewehrungs-Set 4 x 4 m inkl. Vergussmörtel für Armierlöcher					
Best.-Nr.	EA BW-Set LAF	EA BW-Set LAF	EA BW-Set LAF	EA BW-Set LAF	EA BW-Set LAF
Euro/Stk.	282,70	282,70	282,70	282,70	282,70
Aufpreis für Mündungsabdeckung					
Best.-Nr.	EA 14 MAD	EA 16 MAD	EA 18 MAD	EA 20 MAD	EA 25 MAD
Euro/Stk.	75,60	85,50	94,20	100,50	111,70
Aufpreis bei Kamin mit Luftschacht					
Best.-Nr.	EA LSZ	EA LSZ	EA LSZ	EA LSZ	EA LSZ
Euro/Stk.	230,00	230,00	230,00	230,00	230,00

Hinweis: Bei Höhen > 1,7 m ist eine zusätzliche statische Absicherung erforderlich.

Verbindet die Vorteile von Keramikrohren mit der Optik von Edelstahl

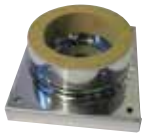

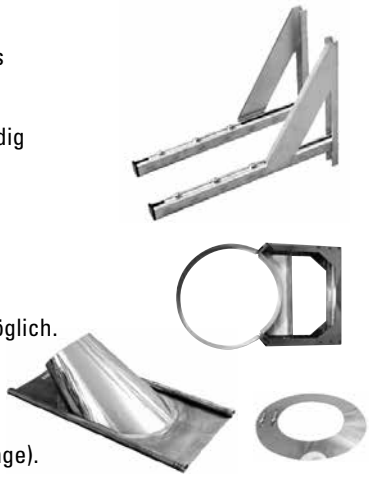

- Die Kombination der Vorteile des Keramikinnenrohres mit der Eleganz des Edelstahlaußenmantels.
- Das verwendete Keramikinnenrohr ist ausbrennsicher, korrosionsbeständig und säurebeständig. Daher ist das Kaminsystem auch bestens für feste Brennstoffe geeignet.
- Einsetzbar sowohl an der Fassade als auch im Gebäudeinneren. (Wenn kein Brandabschnitt durchdrungen wird.)
- Durch das geringe Gewicht ist Boden- oder Wandmontage problemlos möglich.
- Unterdruck-Kaminsystem für alle Brennstoffe, Abgastemperatur bis 400° C bei trockener Betriebsweise.
- Abstand zu brennbaren Bauteilen = 50 mm (belüftet über die gesamte Länge).
- 30 Jahre Garantie für das Keramikinnenrohr!

Lichter Ø cm	**14**	**16**	**18**	**20**	**25**

Steigmeterpreis

Rohrelemente inkl. Klemmbänder und der für die jeweilige Kaminhöhe notwendigen Wandhalter

Best.-Nr.	E+K 14	E+K 16	E+K 18	E+K 20	E+K 25
Außenmaß Ø in mm	230	250	300	300	350
Gewicht in kg/Stgm.	14,1	16,8	18,0	19,5	32,3
Euro/Stgm.	**329,20**	**352,90**	**397,50**	**401,50**	**524,40**

Aufpreis für Grundbausatz bestehend aus: Fußteil, Putztürformstück, Putztür, T-Stück 90°, Anschlussübergang für T-Stück, Abschlusselement, 3 kg Fugenmasse für Keramikinnenrohr

Best.-Nr.	E+K 14 GBS	E+K 16 GBS	E+K 18 GBS	E+K 20 GBS	E+K 25 GBS
Euro/Stk.	**1.103,60**	**1.156,00**	**1.223,40**	**1.271,30**	**1.351,20**

Aufpreis für größeren Wandabstand (Verlängerungen für Wandhalter)

Best.-Nr. bis 25 cm	E+K 14 WAZ 1	E+K 16 WAZ 1	E+K 18 WAZ 1	E+K 20 WAZ 1	E+K 25 WAZ 1
Euro/Stgm.	**17,60**	**18,30**	**25,70**	**25,70**	**25,70**
Best.-Nr. bis 40 cm	E+K 14 WAZ 2	E+K 16 WAZ 2	E+K 18 WAZ 2	E+K 20 WAZ 2	E+K 25 WAZ 2
Euro/Stgm.	**28,80**	**29,30**	**40,30**	**40,30**	**40,30**

Wandkonsole für Wandmontage

Best.-Nr. bis 9 cm	E+K 14 WK 1	E+K 16 WK 1	E+K 18 WK 1	E+K 20 WK 1	E+K 25 WK 1
Euro/Stk.	**155,90**	**183,50**	**183,50**	**183,50**	**183,50**
Best.-Nr. bis 25 cm	E+K 14 WK 2	E+K 16 WK 2	E+K 18 WK 2	E+K 20 WK 2	E+K 25 WK 2
Euro/Stk.	**183,50**	**286,30**	**286,30**	**286,30**	**286,30**
Best.-Nr. bis 40 cm	E+K 14 WK 3	E+K 16 WK 3	E+K 18 WK 3	E+K 20 WK 3	E+K 25 WK 3
Euro/Stk.	**314,40**	**339,50**	**339,50**	**339,50**	**339,50**

Aufpreis für 2. Putztür

Best.-Nr.	E+K 14 PAZ 2	E+K 16 PAZ 2	E+K 18 PAZ 2	E+K 20 PAZ 2	E+K 25 PAZ 2
Euro/Stk.	**408,90**	**415,80**	**418,60**	**424,20**	**428,20**

Dachdurchführung inkl. Regenkragen

Best.-Nr. 0° bis 30°	E+K 14 DDF 1	E+K 16 DDF 1	E+K 18 DDF 1	E+K 20 DDF 1	E+K 25 DDF 1
Euro/Stk.	**258,30**	**320,50**	**370,40**	**370,40**	**370,40**
Best.-Nr. 31° bis 45°	E+K 14 DDF 2	E+K 16 DDF 2	E+K 18 DDF 2	E+K 20 DDF 2	E+K 25 DDF 2
Euro/Stk.	**333,00**	**388,20**	**443,50**	**443,50**	**443,50**

Aufpreis für Mündungsabdeckung (= Regenhaube)

Best.-Nr.	E+K 14 MAD	E+K 16 MAD	E+K 18 MAD	E+K 20 MAD	E+K 25 MAD
Euro/Stk.	**97,20**	**103,70**	**115,40**	**115,40**	**137,20**

Anschlussrosette

Best.-Nr.	E+K 14 ROS	E+K 16 ROS	E+K 18 ROS	E+K 20 ROS	E+K 25 ROS
Euro/Stk.	**69,50**	**73,80**	**81,30**	**81,30**	**91,90**

Aufpreis für Rauchrohranschluss 45° auf Anfrage

Hinweis: Preisänderungen vorbehalten (offene Weltmarkt-Edelstahlpreisentwicklung)

Rohr_Edelstahlkaminsystem doppelwandig

Optimal für nachträgliche Montage an der Außenwand

- Schnelle Montage durch einfache Verbindungstechnik.
- Einsetzbar sowohl an der Fassade als auch im Gebäudeinneren. (Wenn kein Brandabschnitt durchdrungen wird.)
- Durch das geringe Gewicht ist Boden- oder Wandmontage problemlos möglich.
- Unterdruck-Kaminsystem für alle Brennstoffe, Abgastemperatur bis 400°C. (Bis 200°C bei Öl und Gas mit feuchter Betriebsweise).
- Überdruckdicht durch das Einlegen zusätzlicher Dichtungen (Preise auf Anfrage).
- Lieferbar in zwei verschiedenen Isolier- bzw. Edelstahlstärken:
  - Isolierstärke 25 mm (Standard): Abstand zu brennbaren Bauteilen = 75 mm (bel.)
  - Isolierstärke 50 mm: Abstand zu brennbaren Bauteilen = 50 mm (belüftet) geringere Oberflächentemperatur, verbesserter Kaminzug
  - Edelstahl 0,5 mm (Standard)
  - Edelstahl 0,6 mm (für noch höhere Stabilität)
- 10 Jahre Garantie.

Lichter Ø cm	**13**	**15**	**18**	**20**	**25**	**30**
Steigmeterpreis (Rohrelemente inkl. Klemmbänder und der je Kaminhöhe notwendigen Wandhalter)						
Best.-Nr.	EDW 13	EDW 15	EDW 18	EDW 20	EDW 25	EDW 30
Euro/Stgm.	**212,40**	**234,20**	**265,60**	**288,50**	**367,60**	**431,30**
Aufpreis für Grundbausatz bestehend aus: Fußteil, Putztürformstück, Putztür, T-Stück 90°, Anschlussübergang für T-Stück, Abschlusselement						
Best.-Nr.	EDW 13 GBS	EDW 15 GBS	EDW 18 GBS	EDW 20 GBS	EDW 25 GBS	EDW 30 GBS
Euro/Stk.	**942,70**	**998,00**	**1.057,70**	**1.132,30**	**1.179,10**	**1.232,40**
Aufpreis für größeren Wandabstand (Verlängerungen für Wandhalter)						
Best.-Nr. bis 25 cm	EDW 13 WAZ 1	EDW 15 WAZ 1	EDW 18 WAZ 1	EDW 20 WAZ 1	EDW 25 WAZ 1	EDW 30 WAZ 1
Euro/Stgm.	**15,80**	**16,30**	**17,20**	**17,70**	**25,00**	**26,60**
Best.-Nr. bis 40 cm	EDW 13 WAZ 2	EDW 15 WAZ 2	EDW 18 WAZ 2	EDW 20 WAZ 2	EDW 25 WAZ 2	EDW 30 WAZ 2
Euro/Stgm.	**26,60**	**27,30**	**28,00**	**28,40**	**38,80**	**40,70**
Wandkonsole für Wandmontage						
Best.-Nr. bis 9 cm	EDW 13 WK 1	EDW 15 WK 1	EDW 18 WK 1	EDW 20 WK 1	EDW 25 WK 1	EDW 30 WK 1
Euro/Stk. bis 9 cm	**151,20**	**151,20**	**151,20**	**178,00**	**178,00**	**178,00**
Euro/Stk. bis 25 cm	**178,00**	**178,00**	**178,00**	**277,90**	**277,90**	**304,70**
Euro/Stk. bis 40 cm	**277,90**	**304,70**	**304,70**	**329,10**	**333,30**	**364,00**
Aufpreis für Rauchrohranschluss 45°						
Best.-Nr.	EDW 13 RAZ 45°	EDW 15 RAZ 45°	EDW 18 RAZ 45°	EDW 20 RAZ 45°	EDW 25 RAZ 45°	EDW 30 RAZ 45°
Euro/Stk.	**81,50**	**86,50**	**92,10**	**119,10**	**140,50**	**155,30**
Aufpreis für 2. Putztür						
Best.-Nr.	EDW 13 PAZ 2	EDW 15 PAZ 2	EDW 18 PAZ 2	EDW 20 PAZ 2	EDW 25 PAZ 2	EDW 30 PAZ 2
Euro/Stk.	**333,80**	**355,60**	**390,40**	**422,50**	**467,60**	**527,80**
Dachdurchführung inkl. Regenkragen						
Best.-Nr. 0° bis 30°	EDW 13 DDF 1	EDW 15 DDF 1	EDW 18 DDF 1	EDW 20 DDF 1	EDW 25 DDF 1	EDW 30 DDF 1
Euro/Stk. für 0° bis 30°	**250,40**	**250,40**	**310,60**	**310,60**	**359,00**	**359,00**
Euro/Stk. für 31° bis 45°	**322,70**	**322,70**	**376,30**	**376,30**	**429,90**	**429,90**
Aufpreis für Mündungsabdeckung (= Regenhaube)						
Best.-Nr.	EDW 13 MAD	EDW 15 MAD	EDW 18 MAD	EDW 20 MAD	EDW 25 MAD	EDW 30 MAD
Euro/Stk.	**75,60**	**85,50**	**94,20**	**100,50**	**111,70**	**121,40**
Anschlussrosette						
Best.-Nr.	EDW 13 ROS	EDW 15 ROS	EDW 18 ROS	EDW 20 ROS	EDW 25 ROS	EDW 30 ROS
Euro/Stk.	**61,20**	**64,20**	**67,50**	**71,60**	**78,90**	**89,00**
Bogen 15°, 30°, 45° oder 90°						
Best.-Nr. 15°	EDW 13 BOG 15°	EDW 15 BOG 15°	EDW 18 BOG 15°	EDW 20 BOG 15°	EDW 25 BOG 15°	EDW 30 BOG 15°
Euro/Stk. 15°- 45°	**139,90**	**145,20**	**162,40**	**170,40**	**192,50**	**259,90**
Euro/Stk. 90°	**283,40**	**300,50**	**330,80**	**347,50**	**402,50**	**487,00**
Abspannring für 3-Punkt-Seilabspannung						
Best.-Nr.	EDW 13 ASPR	EDW 15 ASPR	EDW 18 ASPR	EDW 20 ASPR	EDW 25 ASPR	EDW 30 ASPR
Euro/Stk.	**45,50**	**45,50**	**46,60**	**47,40**	**49,30**	**49,80**
Aufpreis für Ausführung 50 mm Isolierstärke und Edelstahlstärke 0,6 mm						
Aufpreis auf alle Bauteile	**10 %**	**10 %**	**10 %**	**12 %**	**17 %**	**17 %**

Hinweis: Preisänderungen vorbehalten (offene Weltmarkt-Edelstahlpreisentwicklung)

DWD-Schott

Geprüfter Brandschutz-Bauteil

Geprüfte Durchführungen für Festbrennstoffkamine durch Decken, Wände und Dächer mit Bauteilen aus brennbaren Baustoffen

- Schneller und einfacher Einbau
- Auch für den nachträglichen Einbau auf der Baustelle geeignet
- Für verschiedene Kaminsystem verwendbar
- Kompakte Fertiglösung
- Industriell gefertigt mit garantiert gleich bleibender Brandschutzqualität
- Individuelle Wanddicken realisierbar

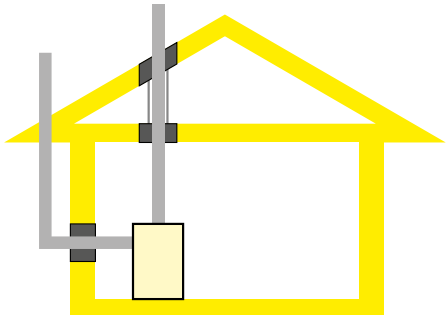

DWD-Schott

Lichter Ø cm	Außenmaß cm	Länge 40 cm Euro/Stk.	Länge 60 cm Euro/Stk.	Länge 100 cm Euro/Stk.	Aufpreis in Euro für Längenzuschnitt gerade	Aufpreis in Euro für beidseitiger Ausschnitt rund
10 – 15	43x43	**476,30**	**565,40**	**840,50**	**89,80**	**89,80**
16 – 20	48x48	**518,10**	**625,80**	**910,00**	**89,80**	**89,80**
22 – 25	53x53	**549,50**	**678,70**	**987,50**	**89,80**	**89,80**

Preise für weitere Sonderlösungen auf Anfrage:
z.B. Längenzuschnitt schräg, elliptische Ausschnitte oder Adaptergummi für Folienanschluss.

Rohr_Variant mit Muffe

Das überdruckdichte Kaminsystem

Entwickelt für Brennwertgeräte (Gas bzw. Öl) im Überdruckbetrieb

Dieses Kaminsystem wird vor allem für leistungsstarke Brennwertgeräte im Überdruck- bzw. Unterdruckbetrieb eingesetzt. Feuchtigkeitsunempfindlich, raumluftunabhängige Betriebsweise möglich, maximale Betriebstemperatur: 200° C

Lichter Ø cm	12	14	16	18	20	25	30
Kamin-Gesamtpreis / Stgm							
Best.-Nr.	RVM 12	RVM 14	RVM 16	RVM 18	RVM 20	RVM 25	RVM 30
Außenmaß in cm	29x29	36x36	36x36	40x40	40x40	47x47	52x52
kg/Stgm.	61	84	85	92	94	148	166
Euro/Stgm.	**155,20**	**167,50**	**177,30**	**197,20**	**208,80**	**264,20**	**335,90**

Grundbausatz als Zuschlag zum Stgm.
bestehend aus: Zubehörteile für den 1. Stgm. (Betonzwischenplatte, Putztürformteil mit Kondensatablauf, Putztür), Anschlussadapter, Mündungskonus, Mörtelschablone, Fugendichtmasse für 13 Stgm.

Best.-Nr.	GBS VM 12	GBS VM 14	GBS VM 16	GBS VM 18	GBS VM 20	GBS VM 25	GBS VM 30
Euro/Stk.	**904,80**	**937,70**	**961,40**	**962,70**	**975,40**	**1.216,20**	**1.352,50**

Fertigfußzuschlag als Zuschlag zum Stgm. (Lieferzeit beachten!)

Best.-Nr.		FFZ VM 14	FFZ VM 16	FFZ VM 18	FFZ VM 20	FFZ VM 25	
Euro/Stk.		**136,20**	**136,20**	**136,20**	**136,20**	**136,20**	

Feuerstätten-Anschlussstück als Zuschlag zum Stgm. (Lichter Ø Anschluss ist 2 cm größer als lichter Ø Kamin!)

Best.-Nr.	RAZ VM 12	RAZ VM 14	RAZ VM 16	RAZ VM 18	RAZ VM 20	RAZ VM 25	RAZ VM 30
Euro/Stk.	**81,40**	**87,00**	**87,00**	**87,00**	**95,00**	**95,00**	**117,30**

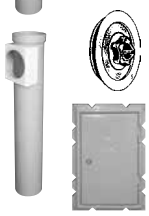

Putztüranschluss-Set für DG als Zuschlag zum Stgm.

Best.-Nr.	PA SET VM 12	PA SET VM 14	PA SET VM 16	PA SET VM 18	PA SET VM 20	PA SET VM 25	PA SET VM 30
Euro/Stk.	**290,60**	**257,50**	**268,90**	**268,90**	**276,90**	**293,90**	**316,20**

Zuluftkopfplatte Edelstahl (Größe = MST + 2 x 11 cm; bei Ø 12 cm + 2 x 8,5 cm)

Best.-Nr.	AP V 12	AP V 16	AP V 16	AP V 20	AP V 20	AP V 25	AP V 30
Euro/Stk.	**290,50**	**329,80**	**329,80**	**369,20**	**369,20**	**408,70**	**425,50**

Einsatzbereiche der Rohr-Kaminsysteme

	Kaminsystem	Abgastemperatur[2]	Brennstoff	Feuerstätte
Raumluftunabhängiger Betrieb möglich[1]	**Rohr Universal + Thermoluftschacht** **Rohr Universal / LAF** **Rohr Universal PLUS** (alle Unterdruck)	**30°C – 400°C**	**Gas, Öl, feste Brennstoffe**	**Brennwertgeräte** **Pelletskessel** **konventionelle Heizkessel** **Kachelofen, Kaminofen, Herde**
	Isolier-Rohr-Kamin + Luftschacht (Unterdruck)	**130°C – 400°C**	**Gas, Öl, feste Brennstoffe**	**Kessel, Kachelofen, Kaminofen, Herde**
	Rohr-Variant (Überdruck)	**30°C – 200°C**	**Gas (Öl)**	**Brennwertgeräte**
	Rohr-Variant/LAS Luft-Abgas-Sammler (Unterdruck)	**30°C – 200°C**	**Gas**	**Raumluftunabhängige Feuerstätten**

[1] Zuluftansaugung über Luftschacht bzw. Luftringspalt möglich. Dies ist besonders bei dichter Gebäudehülle bzw. beim Einsatz von kontrollierter Wohnraumlüftung wichtig, um eine störungsfreie Funktion der Feuerstätte sicherzustellen.

Rohr Universal (Unterdruck)	**30°C – 400°C**	**Gas, Öl, feste Brennstoffe**	**Brennwertgeräte** **Pelletskessel** **konventionelle Heizkessel** **Kachelofen, Kaminofen, Herde**
Isolier-Rohr-Kamin hinterlüftet (Unterdruck)	**60°C – 200°C**	**Gas, Öl,**	**konventionelle Heizkessel**
Isolier-Rohr-Kamin (Unterdruck)	**130°C – 400°C**	**Gas, Öl, feste Brennstoffe**	**Kessel, Kachelofen, Kaminofen, Herde**

[2] Der maximale Temperaturwert ist in der Zulassung definiert, der minimale ist eine unverbindliche Empfehlung (Fangbemessung nach EN 13384-1 stellt die Funktion sicher)

Transportkostenzuschläge:

Mindermengenzuschlag für Bestellungen unter 400 Euro Nettowarenwert	42,00 Euro
Zustellung mit Kranwagen (auf Baustelle, nicht in allen Regionen möglich)	85,00 Euro je Abladestelle
Zustellung auf Lagerplatz unabgeladen	55,00 Euro

Paketdienstgebühren:

für nicht bruchgefährdete Kleinteile

bei Bestellung bis 11:00 Uhr	**Zustellung am Folgetag**		
	bis 17:00 Uhr	**bis 12:00 Uhr**	
Gewicht bis 10,0 kg	16,00	37,00	
Gewicht bis 20,0 kg (bzw. bei Sonderverpackung)	24,00	62,00	
Gewicht bis 31,5 kg	31,00	71,00	Preise exkl. MwSt.

Verkaufsrepräsentanten:

für OÖ, Salzburg, Kärnten, Tirol, Vorarlberg	**Richard Reinthaler**	0676 / 849 711 11
für OÖ-Nordost, NÖ, Wien, Burgenland-Nord	**Anton Prinz**	0676 / 849 711 12
für Steiermark, NÖ-Südost, Burgenland-Süd	**Gerald Eisel**	0676 / 849 711 13

Disposition:	**Johann Weigerstorfer**	07258 / 22 03-21
Ladezeiten:	Montag bis Freitag	7:00 – 12:00, 12:45 – 16:00

Systemdarstellung ISOLIER-ROHR-KAMIN

(mit aktivierter Hinterlüftung)

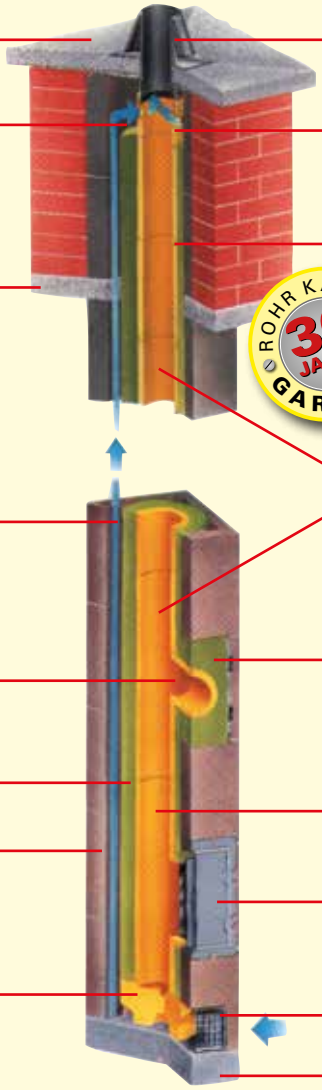

- ABDECKPLATTE aus Stahlbeton
- LUFTRINGSPALT
- KRAGPLATTE aus Stahlbeton
- HINTERLÜFTUNGS-KANAL
- RAUCHROHR-ANSCHLUSS
- MINERALFASER-MATTE
- MANTELSTEIN aus Leichtbeton
- KERAMIK-SOCKELSTEIN glasiert mit Kondensat-ablauföffnung
- ABSTRÖMROHR mit Konus aus Edelstahl mit Dichtung
- ABLUFTFORMSTÜCK aus Schamotte (nur bei aktivierter Hinterlüftung)
- KLINKERZIEGEL
- INNENROHR
- MINERALFASER-FRONTPLATTE
- PUTZTÜR-ANSCHLUSS
- SYSTEMPUTZTÜR zum annageln, isoliert und gasdicht
- ZULUFTGITTER (nur bei aktivierter Hinterlüftung)
- FUNDAMENT mit Feuchtigkeitssperre

Übersicht Hauptkomponenten

ROHR UNIVERSAL SONDERKOMBINATION 18/14

ROHR UNIVERSAL / LAF

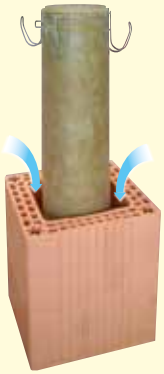

ROHR UNIVERSAL PLUS

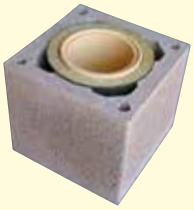

ISOLIER-ROHR-KAMIN 18

Rohr Kamin
Keramik-Kamin-Systeme

Kamin- und Betonwerk Rohr
Obermair-Rieseneder GmbH & Co. KG
A-4532 Rohr im Kremstal

Tel.: 07258/22 03-0, Fax: 07258/22 03-20
e-mail: office@rohrkamin.at

Salzkammergut-Druck Mittermüller, 4532 Rohr